

能登川図書館企画展

くろかわる い 黒川琉伊 「はじめてのびわこの魚」 原画展

5/25(土)～7/7(日) 県内在住の黒川琉伊さんが、中学生の時に出版した「はじめてのびわこの魚」の原画を展示します。



第146回企画展

能登川の引札

7/20(土)～9/1(日)

現代の暮らし広告にあたる引札。江戸時代に登場し昭和初期頃まで、商店が開店や売り出しの宣伝、新年の挨拶のために配布されました。当時の能登川の引札を紹介します。

〒521-1225 滋賀県東近江市山路町2225 TEL:0748-42-6761 IP:050-5801-6761

入館料 無料 開館時間 10:00～18:00 休館日 月・火曜日、6/28(土)、7/17(土)、8/23(土)

東近江市 能登川博物館



能登川の引札

7/20(土)～9/1(日)

近江商人博物館 企画展

商家の美術展 開催中～6/30(日)

近江商人の商家に伝わる美術作品を紹介します。

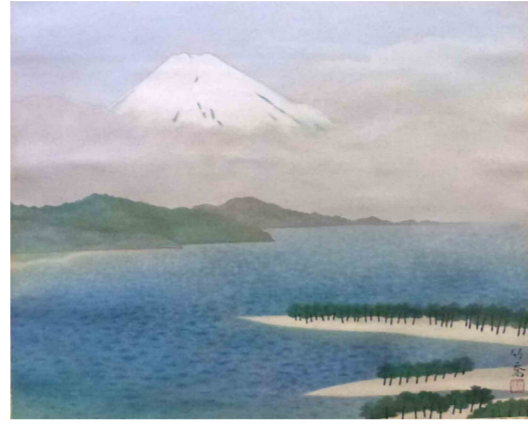

ハイケイ、ケンゾウサマ 7/27(日)～9/29(日)

6/22(土)～8/25(日)

近江を描く 一 中路融人作品展

滋賀の風景を生涯にわたり描き続けた日本画家中路融人。彼が愛した湖国の原風景を展示します。

〒529-1421 東近江市五箇荘竜田町583 てんびんの里文化学習センター内 TEL:0748-48-7101 IP:050-5802-3134

入館料 大人300円 小中学生150円 開館時間 9:30～17:00 休館日 月曜(祝日の場合は開館)、祝日の翌日、7/17(土)、8/14(土)

開館30周年記念展

地球温暖化 東近江市から考える北極の環境変化

7/10(水)～10/6(日) 地球温暖化現象が最も進んでいると言われる北極の環境変化の現状や課題、調査方法とあわせて、東近江市での暮らしにどのような影響を与えているのかも紹介します。



グリーンランド 中西部の氷河調査 提供:青木輝夫

北極ボードゲーム体験会 7/21(日)

講演会/東近江市から考える 地球温暖化と北極の環境変化 8/3(土)

地球儀作りと 理科実験 8/18(日)

東近江市 西堀榮三郎記念 探検の殿堂

展示関連イベント

参加費や申込方法は探検の殿堂公式サイトをご確認ください。

ペットボトルロケット大会 7/15(日)

参加費:500円 ozobotであそぼう! 6/22(土)、7/27(土)

MESHを使ったワークショップ 若も天才発明家になろう! 7/25(土)、8/8(土)、8/9(日)

〒527-0135 滋賀県東近江市横溝町419 TEL:0749-45-0011 IP:050-5802-2291

入館料 大人300円 小中学生150円 ※東近江市民は無料 開館時間 10:00～18:00(入館は17:30まで) 休館日 月・火曜日、国民の祝日、7/17(土)

夏季企画展

夏休み子ども博物館 6/29(土)～9/1(日)

小・中学生を対象に、展示作品から漢字や書体などに関するクイズを出題し、鑑賞しながら解答することで、いろいろな知識を身につけることができます。

クイズシート代 1枚100円



夏季企画展 特設ページ



色んなものが見れるんだ パウ!

公益財団法人 日本習字教育財団 観峰館

これは何屋さんの看板か?

夏休み特別企画

遊べるパズル大集合 ～おとももこどもも夢中～ 7/12(金)～9/8(日)

100種類を超える、さわって遊べるパズルを会場にご用意。組み立てたり、箱に詰めたり、考えながら遊ぶ楽しさを体験してください。



夏休み体験教室

親子風作り教室

対象 小学生(保護者同伴) 定員 各回15人

カブトムシの風を作ろう 7/28(日) 1回目 9:00～12:00 2回目 13:00～16:00

クワガタの風を作ろう 8/24(土) 1回目 9:00～12:00 2回目 13:00～16:00

世界風博物館 東近江大風会館

夏休み体験教室の申込み方法

申込期間 7/4(土)10:00から 7/11(土)16:00まで

申込方法 大風会館HPのオンラインシステム 申込サイトおよび電話



パズル体験教室

対象 5歳以上(小学生以下は保護者同伴) 定員 各回25人

① 紙あみパズル 8/3(土)、8/17(土) 各日 10:30～11:30 体験料 600円

② 不可能カード 8/4(日)、8/18(日) 各日 10:30～11:30 体験料 600円

③ とびこしパズル 8/3(土)13:30～15:00 体験料 1,200円

④ 玉手箱 8/4(日)13:30～15:00 体験料 1,200円

⑤ 風あげパズル 8/17(土)13:30～15:00 体験料 1,200円

⑥ からくり変化 8/18(日)13:30～15:00 体験料 1,200円

〒529-1421 滋賀県東近江市五箇荘竜田町136 TEL:0748-48-4141 FAX:0748-48-5475

入館料 一般1,000円 高校生・学生800円 中学生以下無料(原則、小学生以下は保護者同伴)(各種割引あり) 開館時間 9:30～16:00(入館は15:30まで) 休館日 月曜日(祝日の場合は翌日)

〒527-0025 滋賀県東近江市八日市東本町3番5号 TEL:0748-23-0081 IP:050-5801-1140

入館料 一般300円 小中学生150円 開館時間 9:00～17:00(最終入館は16:30まで) 休館日 水曜日、第4火曜日、7/16(土)、9/17(土)

一般財団法人 近江商人郷土館

豪商小林吟右衛門屋敷が伝える 近江商人の生活様式

全国の出店の総括を行った当主と使用人の生活の様子及び和漢の古典から当時の実用・読物本にわたる古書籍をはじめ、書道・謡曲・茶道などの手習い本や道具類が残され、近江商人の事績を興味深く紹介しています。



当館入口



展示資料室 母屋

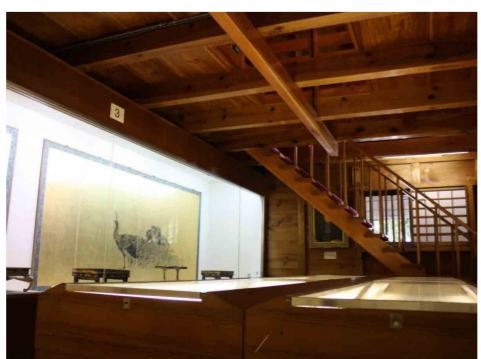

展示資料室 蔵



展示資料室 蔵

〒527-0125 滋賀県東近江市小田町473 TEL:0749-45-0002 FAX:0749-45-3120

入館料 大人500円 中高生300円 小学生100円 開館時間 10:00～16:00 休館日 日、月、水、金曜日(冬季休館12月1日～2月末日) 駐車場 普通車10台 大型車2台

第35回企画展示

戦場となった南洋の島々 6/29(土)～12/22(日)

南洋群島をはじめとする南方の島々で、滋賀県民が体験した戦争に関する記憶を関係者の体験談と関連資料で紹介いたします。

平和の学校あかり 7/27(土) 8/3(土)、8/10(水)、8/17(土)

館内見学や戦争体験者のお話を聞いたり、絵本の読み語りやアニメを見たりします。くわしくは、当館HPをご覧ください。

対象 小学6年生～中学3年生(ご家族いっしょの参加も歓迎)

平和教養講座 ※事前申込不要。くわしくは、当館HPをご覧ください。 6/15(土)、7/20(土) 13:30～15:30

〒527-0157 滋賀県東近江市下中野町431 TEL:0749-46-0300 IP:050-5802-9800

入館料 無料 開館時間 9:30～17:00(入館は16:30まで) 休館日 月・火曜日(祝日の場合は開館) ※6/26(土)～28(日)は展示替え休館 ※7/17(土)から8/25(日)の期間は開館しています。

平和祈念Week2024

8/10(土)～15(日)

平和学習講座、映画再上映会など。くわしくは当館HPをご覧ください。

映画上映会

6/23(日)、7/21(日) 8/25(日) 各日13:30～

毎月1日 午前9時より電話受付開始(ただし、7月は3日(水)より受付) 参加無料、定員あり、事前申込制(先着順)

上映作品

